

ΥΠΟΥΡΓΕΙΟ ΠΕΡΙΒΑΛΛΟΝΤΟΣ ΚΑΙ ΕΝΕΡΓΕΙΑΣ  
ΘΕΩΡΗΘΗΚΕ ΜΕ ΤΗΝ ΥΠ'ΑΡΙΘ.59436/2272/18.06.2021 ΠΡΑΞΗ

Η ΠΡΟΪΣΤΑΜΕΝΗ ΤΗΣ Δ/ΝΣΗΣ  
ΤΟΠΟΓΡΑΦΙΚΩΝ ΕΦΑΡΜΟΓΩΝ

ΑΝΔΡΙΑΝΑ ΚΑΤΣΙΝΑ  
ΤΟΠΟΓΡΑΦΟΣ ΜΗΧΑΝΙΚΟΣ

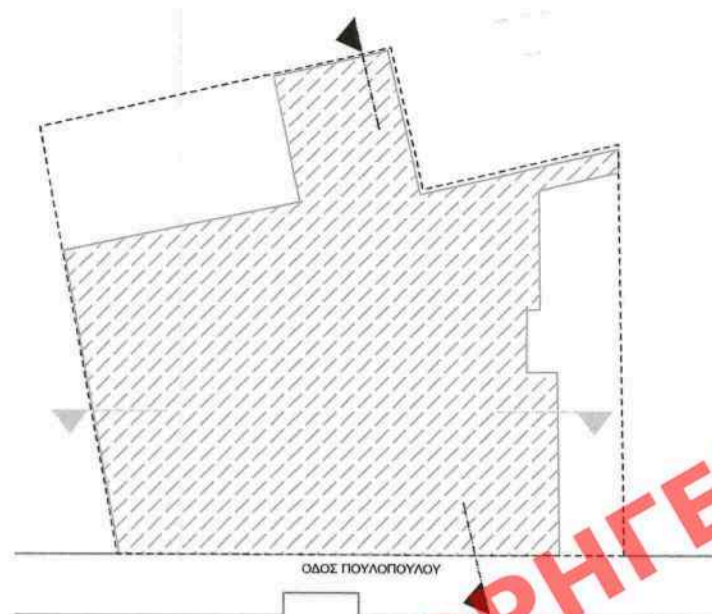

ΔΙΑΓΡΑΜΜΑΤΙΚΗ ΚΑΤΟΨΗ κλ. 1:200

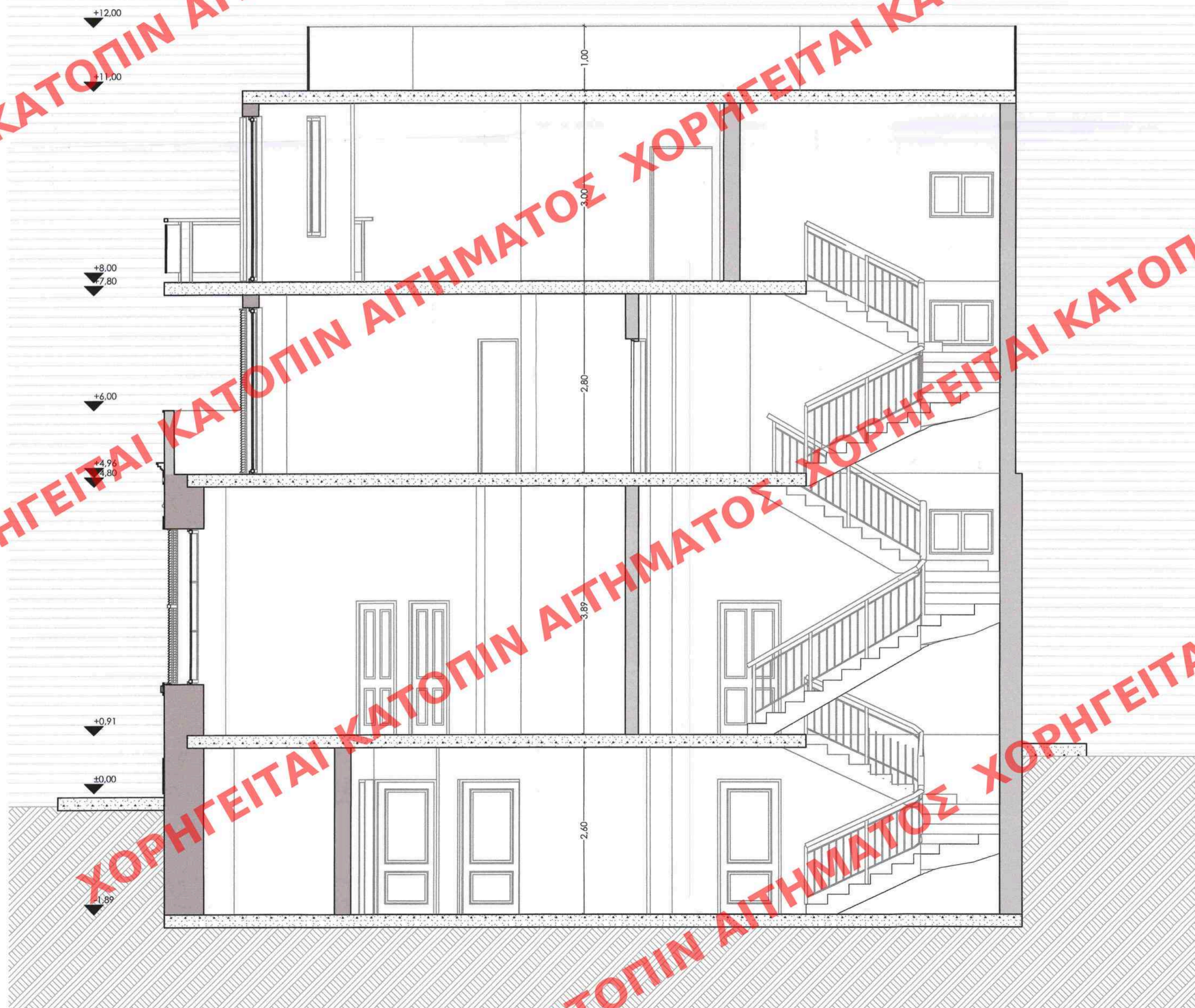

|              |  |         |             |
|--------------|--|---------|-------------|
| ΕΡΓΟ         | ΑΠΟΚΑΤΑΣΤΑΣΗ ΔΙΑΤΗΡΗΤΕΟΥ ΑΠΟ ΤΟ ΥΠΕΝ ΚΤΗΡΙΟΥ ΚΑΙ ΠΡΟΣΘΗΚΗ ΚΑΘ' ΥΨΟΣ Α' ΚΑΙ Β' ΟΡΟΦΩΝ   |         |             |
| ΘΕΣΗ         | ΠΟΥΛΟΠΟΥΛΟΥ 7, ΘΗΣΕΙΟ  |         |             |
| ΙΔΙΟΚΤΗΤΗΣ   | SK THISEIO ESTATE MON. IKE   |         |             |
| ΘΕΜΑ ΠΙΝΑΚΑ  | <p>ΚΕΝΤΡΙΚΟ ΣΥΜΒΟΥΛΙΟ ΑΡΧΙΤΕΚΤΟΝΩΝ</p> <p>Το παρόν σχεδιαστικό έργο<br/>το Κ.Ε.Α. την 2.6.2021<br/>και εγκρίθηκε σύμφωνα<br/>με το άρθρο 17 του Ν. 2221/94<br/>Ε. ΜΑΚΡΟΓΙΑΝΝΗΣ</p> <p>ΕΛΛΗΝΙΚΗ ΔΗΜΟΚΡΑΤΙΑ<br/>ΥΠΟΥΡΓΕΙΟ ΠΕΡΙΒΑΛΛΟΝΤΟΣ ΚΑΙ ΕΝΕΡΓΕΙΑΣ<br/>ΚΕΝΤΡΙΚΟ ΣΥΜΒΟΥΛΙΟ ΑΡΧΙΤΕΚΤΟΝΩΝ</p> <p>ΤΟΜΗ Α-Α</p>  |         |             |
| ΗΜΕΡΟΜΗΝΙΑ   | 12/2020  | ΚΛΙΜΑΚΑ | ΑΡ. ΣΧΕΔΙΟΥ |
|              | ΠΡΟΤΑΣΗ  | 1/50    | 09          |
| ΜΕΛΕΤΗ       | ΤΑΜΠΟΥΡΑΚΗΣ ΜΙΧΑΗΛ   |         |             |
| Ο ΜΗΧΑΝΙΚΟΣ: | <p>ΜΙΧΑΗΛ Ι. ΤΑΜΠΟΥΡΑΚΗΣ<br/>ΔΙΠΛ. ΠΟΛΙΤΙΚΟΣ ΜΗΧΑΝΙΚΟΣ<br/>ΜΕΛΟΣ Γ.Ε.Ε. ΑΡ. ΜΗΤΡΩΟΥ 55877<br/>ΛΥΚΑΙΟΥ 10 - ΠΟΛΥΤΕΧΝΟ 114 76<br/>ΤΗΛ.: 210 6448914 - 210 6428958<br/>ΑΦΜ: 044617810 - ΔΟΥ ΙΓ' ΑΘΗΝΩΝ</p> <p>ΒΑΣΙΛΕΥΣ Π. ΔΩΡΑ<br/>ΑΡΧΙΤΕΚΤΟΝ ΜΗΧΑΝΙΚΟΣ<br/>ΔΙΠΛΩΜΑΤΟΥΧΟΣ ΠΑΝ/ΜΙΟΥ ΠΑΤΡΩΝ<br/>ΜΕΛΟΣ Γ.Ε.Ε. ΑΡ. ΜΗΤΡΩΟΥ 127727<br/>ΓΙΑΣΕΜΙΝ 6 - ΓΕΡΑΚΑΣ - ΑΘΗΝΑ<br/>ΤΗΛ: 213 0431113 ΚΙΝ: 6942237401</p> |         |             |
| ΕΛΕΓΧΟΣ:     | <p>Το παρόν διάγραμμα συνοδεύει<br/>την από 18/3/2021... απολογική<br/>έκθεση της Δ/νσης Α.Ο.Κ.Α.<br/>Τμήματος Δ.Κ.</p> <p>Η Ταμπεράκης<br/>ΣΙΦΗΝΗ ΦΙΛΙΤΑ</p>  |         |             |